

Agenzia delle Entrate
CATASTO FABBRICATI
Ufficio provinciale di
Viterbo

Dichiarazione protocollo n. VT0010533 del 28/02/2023
Comune di Ronciglione
Viale Padre Mariano Da Torino

civ. 535

Identificativi Catastali:
Sezione:
Foglio: 5
Particella: 139
Subalterno: 1

Completata da:
Mazzoni Alessandro
Iscritto all'Albo:
Geometri
Prov. Viterbo
n. 905

Scala 1:200

Planimetria
Scheda



PIANO TERRA
Abitazione

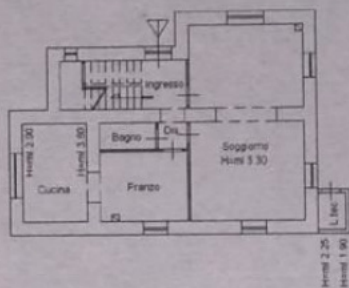

PIANO PRIMO

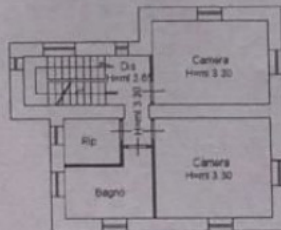

PIANO SECONDO

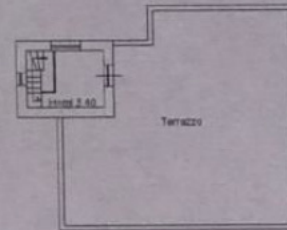

ipam 01

Catasto dei Fabbricati - Situazione al 15/05/2024 - Comune di RONCIGLIONE (HS34) - Foglio 5 - Particella 139 - Subalterno 1 -
VIALE PADRE MARIANO DA TORINO n. 535 Piano T-1 - 2

Ultima planimetria in atti

